

MF



# RELATÓRIO ANUAL 2024



## UM CAMINHO À DESCOBERTA DA NOSSA NATUREZA



Ao percorrermos o caminho da vida, vamos não só construindo, mas também desvendando quem realmente somos. Nesta jornada continua de auto-descoberta, a ligação com a natureza surge como um poderoso aliado. Para além dos inegáveis benefícios para a saúde, a **Natureza oferece um espelho onde podemos vislumbrar e compreender melhor a nossa própria essência.**

A reflexão sobre a nossa natureza e a observação das paisagens internas e externas que nos rodeiam permitem-nos apreciar as subtilidades e nuances de cada etapa de vida.

À medida que atravessamos os ciclos que nos desafiam e transformam, percebemos os meandros de significado que cada fase carrega. Esta conexão profunda com o mundo natural ajuda-nos a estabelecer uma relação mais harmoniosa com o que nos envolve, renovando o nosso entendimento sobre o nosso lugar no mundo.

Neste processo de descoberta, não é apenas o mundo que se revela – nós próprios **emergimos mais conscientes e enraizados naquilo que realmente somos.**

É por isso um orgulho imenso termos chegado este ano a cada uma das **61 960 crianças** que participaram nas nossas atividades, lançarmos **novos programas dirigidos a adultos** e assumirmos a **coordenação para a Europa da Sharing Nature Worldwide** que nos oferece a oportunidade de lançar sementes, também além fronteiras, na descoberta da nossa Natureza.

**Mónica Franco & Magda Morbey Ferro**  
Presidente & Vice-Presidente



## Reafirmação dos princípios que nos guiam

### MISSÃO

Promover, incentivar e divulgar a conservação do ambiente junto das crianças, famílias e profissionais de educação através de iniciativas que visam a sua ligação emocional à Natureza, contribuindo para que estas desempenhem um papel ativo na sua conservação.

### VISÃO

Ser um movimento inspirador de referência a nível nacional, de educação ambiental baseada em pedagogias de desenvolvimento integral através da ligação à Natureza.

### VALORES

Cooperação, Conexão, Empatia, Alegria, Confiança, Liberdade, Respeito, Profissionalismo, Qualidade, Inclusão, Transparência na gestão.



# DESTAQUES DO ANO 2024



## MATERIA

### AULAS COM A NATUREZA

Ensinar ao ar livre levanta desafios mas o currículo está lá fora, e este novo programa que desenhamos oferece sessões de aprendizagem ao ar livre com integração curricular em coadjuvação com o professor/educador titular de turma, com o objetivo de ensinar a 'ensinar e aprender' na Natureza.

## WEBMINAR

### PARA A DGE

A Direção Geral de Educação convidou-nos para apresentar o Flow Learning™ num webinar aberto à participação de todos os docentes e contou com mais de 600! Foi um importante reconhecimento e uma excelente oportunidade de disseminar esta maravilhosa metodologia por mais escolas de todo o país.

## NOVOS

### ASSOCIADOS

Fechamos o ano com mais e mais pessoas que se juntam a este movimento para juntos reconectarmos mais crianças (e adultos) à sua Natureza. São 89 novos associados a quem agradecemos a confiança e damos as Boas Vindas.

## SHARING

### NATURE EUROPA

A Sharing Nature Worldwide desafiou vários coordenadores nacionais para constituir o seu Comité de Direção (GSC). Integraram o comité em maio, na Califórnia, o Brasil, China, Coreia, Japão e Portugal num encontro para delinear o futuro da fundação. A Mónica Franco foi nomeada Global Presenter da Sharing Nature e Coordenadora para a Europa.



Sharing Nature®  
WORLDWIDE

MF 7



# RESULTADOS

O ano de 2024 foi um ano muito positivo para o Movimento Bloom, com um resultado líquido de **7 542,14€**, que foram transferidos para resultados transitados para o próximo ano de forma a que possam ser aplicados no reforço da missão.

As despesas perfazem o valor total de **76 212,21€** sendo o aumento relativamente a 2023 de apenas 7% e relacionado com o maior número de atividades que exigiram mais recursos.

Conseguimos receitas no valor de **83 754,35€**, um aumento de 37% face a 2023, resultantes maioritariamente do aumento de visitas das escolas à floresta, do número de participantes nos campos de férias e das formações internacionais.

**É preciso uma aldeia inteira para criar uma criança.**

*Provérbio africano*

### Origem dos Fundos



### Aplicação dos Fundos

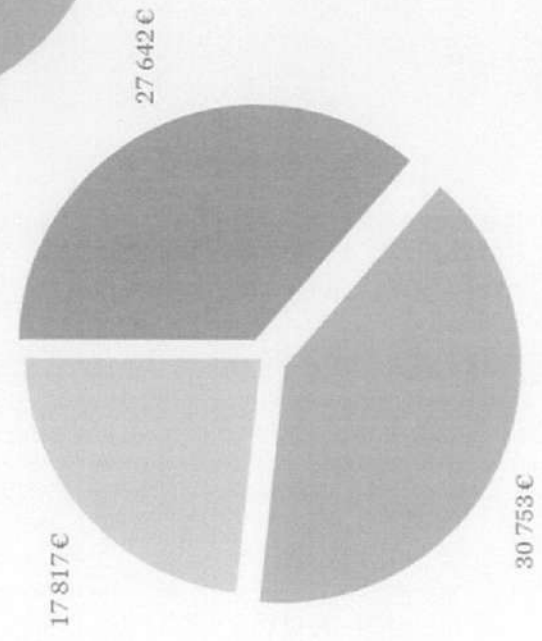

MF 7



## Área

# ESCOLA DA FLORESTA BLOOM

À Descoberta da nossa Natureza!

Direção: Magda Morbey Ferro

A Escola da Floresta Bloom oferece programas que combinam a abordagem Forest School e a metodologia experimental Flow Learning™, criando experiências que desencadeiam uma ligação directa, emocional e profunda entre uma criança e a Natureza, despoletando atitudes de respeito, dedicação, consciência e intervenção e promovendo o gosto pelas questões ambientais e de conservação da Natureza. Neste ambiente desafiador, através de um processo inspirador, oferecemos às crianças oportunidades regulares de aquisição de competências físico motoras e sócio emocionais, ao mesmo tempo que potenciamos conhecimentos disciplinares de forma significativa.

MF 7

# ESCOLA DA FLORESTA BLOOM PROGRAMAS | ESCOLAS

PRÉ-ESCOLAR | 1º CICLO | 2º CICLO



VISITAS EXPERIMENTAIS



PROGRAMA INTRA-CURRICULAR



PROGRAMA EXTRA-CURRICULAR



APRENDIZAGENS ESSENCIAIS

conforme Perfil dos Alunos à Saída da Escolaridade Obrigatória

**ÁREAS DE COMPETÊNCIA SOCIOEMOCIONAL & FÍSICA**

- Bem-estar, saúde e ambiente
- Consciência e domínio do corpo
- Desenvolvimento pessoal e autonomia
- Pensamento crítico e Pensamento Criativo
- Relacionamento interpessoal
- Resolução de problemas

**ÁREAS DE CONHECIMENTO DISCIPLINAR & PRÁTICO**

- Cidadania e Desenvolvimento
- Educação Artística
- Estudo do Meio
- Expressões Físico-Motoras



ONDE IMPLEMENTAMOS?

Quintinha de Monserrate

SINTRA

Quinta do Pisão

CASCAIS

NA ESCOLA

em nas suas instalações desde que exista um local arborizado com as condições necessárias.



MF 7

ESCOLA DA FLORESTA BLOOM

# PROTOCOLO

As escolas públicas de Sintra frequentam gratuitamente o programa com o apoio do Município de Sintra e da PSML.

No ano letivo 2023/2024 renovámos o Protocolo de colaboração com o Município de Sintra e a Parques de Sintra Monte da Lua graças ao qual recebemos novamente, de forma gratuita, em Monserrate, quatro turmas de escolas públicas do concelho de Sintra, para estarem todas as semanas em contacto com a Natureza, ao longo de oito semanas consecutivas. Promovemos o seu desenvolvimento socioemocional e físico-motor, contribuimos para aprendizagens significativas e para uma consciência ambiental enraizada na ligação emocional ao mundo natural.

Foi muito interessante verificar que o envolvimento dos alunos nas atividades da floresta, enriqueceram o interesse e a satisfação com as aprendizagens. Incentivou o espírito de equipa, a consciência ambiental, a autonomia, a procura de respostas para resolver desafios. Foi maravilhoso participar nesta aventura!

*Professora Maria Marcelina Oliveira  
EB nº 2 Rincão*

87  
CRIANÇAS  
4 TURMAS

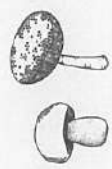

NF 7.

# ESCOLA DA FLORESTA BLOOM ESCOLAS NA FLORESTA

Convidamos as escolas a partirem à descoberta das melhores aprendizagens na Natureza. Oferecemos uma oportunidade única para cativar os alunos, promovendo e aprofundando o conhecimento e os temas desenvolvidos na sala de aula, ao mesmo tempo que sensibilizamos para as questões ambientais, fomentando o respeito e o cuidado pelo nosso planeta.

Já são muitas as escolas - públicas e privadas - que nos visitaram na Serra de Sintra e esperamos por muitas mais! Não podemos deixar de destacar o **Colégio Monte Flor** que há quatro anos consecutivos trás as suas turmas para um dia em cheio na floresta. Muito obrigada a todos os professores e educadores que reconhecem a importância desta experiência, não só para as aprendizagens mas também para o desenvolvimento saudável dos seus alunos. Um agradecimento também ao **Município de Cascais** que nos concede condições especiais na Quinta do Pisão e no Pedra Amarela campo base onde decorrem estas visitas experimentais.

Apoio: **CASCAIS**

564  
CRIANÇAS



MF 7.

ESCOLA DA FLORESTA BLOOM  
**PROGRAMAS | PÚBLICO**  
**FÉRIAS**  
**NA FLORESTA**  
**&**  
**FAMÍLIAS**  
**NA FLORESTA**

Férias que conectam Crianças & Natureza, uma ligação imprescindível para que cresçam mais saudáveis e conscientes do mundo natural. Os pequenos descobridores nutrem os sentidos, alimentam a confiança, fazem amigos e sujam-se (muito!). Na Páscoa, Verão e Natal encontramos entre as árvores, à escuta dos sons da floresta, à descoberta de pegadas, a brincar nas poças de lama e muito, muito mais...

O programa **Famílias na Floresta** é uma sessão para as famílias desfrutarem em conjunto de tudo aquilo que a Natureza tem para oferecer. Um lugar para relaxar, brincar e dar asas à criatividade. **Um tempo para a interação parental, a cumplicidade, o respeito pelos outros e pela biodiversidade.**

Apoio: **CASCAIS**

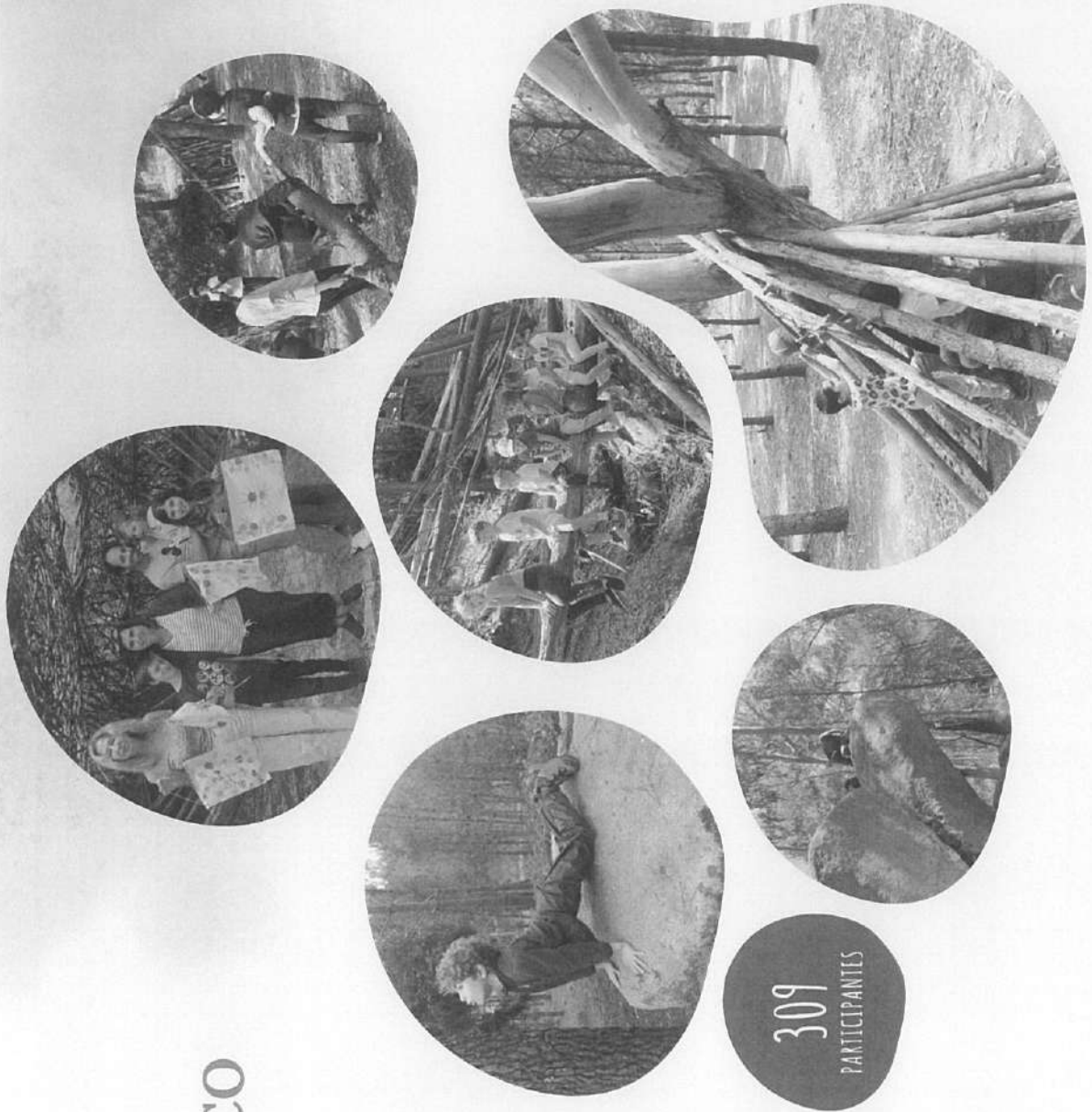

309  
 PARTICIPANTES

MF 7.

ESCOLA DA FLORESTA BLOOM

# FORMAÇÃO INTERNA



## Aprender a Ensinar ao Ar Livre

A Magda Ferro foi aprender com as melhores organizações que se dedicam à aprendizagem ao ar livre, a **Learning through Landscapes (LTL)** que, em parceria com a BLES (Bélgica) e o Instituut voor Natuureducatie (Países Baixos) ofereceu uma formação e certificação europeia em **Design de Pátios Escolares & Aprendizagem ao Ar Livre** em Ghent, Bélgica, de 19 a 21 de fevereiro. O programa baseia-se na acreditação profissional da LTL no Reino Unido, que existe há mais de 25 anos, com uma visita adicional a escolas na Bélgica.

Quem ensina aprende ao ensinar e quem aprende ensina ao aprender.

Paulo Freire



## The Natural Way Forward Conference

Um encontro de pessoas dedicadas a **transformar os recreios de asfalto e borracha em oásis que promovem a brincadeira, aprendizagem, mitigação climática e amor pela Natureza**. Foi um privilégio a Magda Ferro juntar-se a **170 participantes de 22 países**, participando também como oradora convidada partilhando a sua experiência combinada na requalificação do espaço exterior da Escola Básica de S. Pedro do Estoril e na implementação do programa Escola da Floresta Bloom na escola. De 22 a 24 de abril, em Hasselt (Bélgica).



NF 7

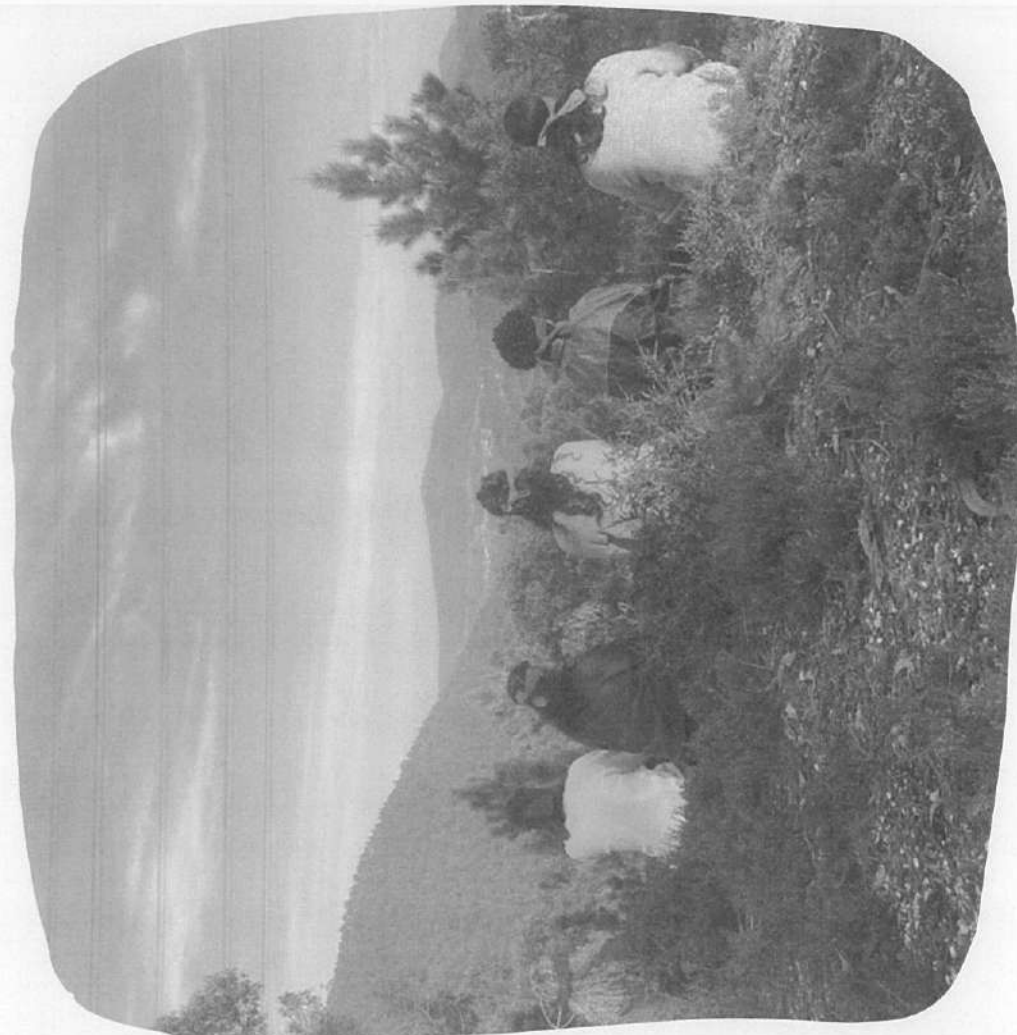

# Área FORMAÇÃO & WELL BEING

A Natureza é a melhor sala de aula!

Direção: Mónica Franco

Para nos ensinar a reconectar com a Natureza desenvolvemos inspiradoras formações, quer seja na metodologia Flow Learning™ em combinação com a abordagem Forest School, a que chamámos Forest Flow, quer seja através da partilha de outras abordagens reconhecidas, sessões práticas ou terapêuticas...sempre na floresta, em Portugal ou a nível internacional.

# FORMAÇÃO & WELLBEING PROGRAMAS | PÚBLICO & EMPRESAS



**NATURE MENTORSHIP**  
*Formação & Palestras em  
Forest Flow & Flow Learning*



**NATURE WELLBEING**  
*Terapias & Teambuilding*



**NATURE ARTISANS OFICINAS**  
*Oficinas de Arte & Natureza*



**BENEFÍCIOS**  
INDIVIDUAIS E CORPORATIVOS

- Bem-estar emocional e físico
- Redução do stress e ansiedade
- Fortalecimento da empatia e da comunicação entre colegas
- Estímulo da criatividade, foco e motivação
- Catalizador de equilíbrio e propósito
- Diminuição da pressão sanguínea
- Aumenta a função do sistema imunitário



**ONDE IMPLEMENTAMOS?**

PARQUES NATURAIS E URBANOS  
EM TODO O PAÍS



MF 7

FORMAÇÃO & WELLBEING

# FOREST FLOW

Centenas de profissionais (re)aprendem a conexão com a Natureza

A associação Movimento Bloom em colaboração com Câmara Municipal de Sintra e Fundação CulturSintra implementou o 2º protocolo e celebra o 3º protocolo da formação Forest Flow realizando anualmente 10 ações de capacitação gratuitas na metodologia Flow Learning<sup>TM</sup> - A Natureza é a melhor sala de aula, a qual contou com a inscrição de mais de 300 profissionais das áreas de Educação, Social e Saúde.

A formação Forest Flow coloca-nos em contacto direto com a natureza, permitindo-nos estabelecer ligações com os conteúdos programáticos e desafiando-nos a levar a sala de aula para o ar livre. Permittin desenvolver e adquirir novas estratégias, sugestões de atividades que podemos desenvolver com a turma, desenvolvendo competências motoras, sociais e emocionais, contribuindo ainda para a interdisciplinaridade.”

*Bela Filipe  
Professora 1º ciclo*

323 PARTICIPANTES

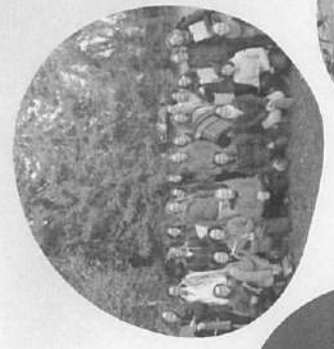

FORMAÇÃO & WELL BEING

# FOREST FLOW ALÉM FRONTEIRAS

É com grande entusiasmo que internacionalizamos o nosso programa **Forest Flow**, oferecendo uma nova abordagem à educação ao ar livre, baseada na combinação inspiradora da filosofia Forest School do Reino Unido e a metodologia Flow Learning™ dos Estados Unidos. Após **Israel** e o **Reino Unido** e o sucesso da 1ª edição no **Brasil**, em fevereiro de 2024, regressamos ao nosso país irmão para uma 2ª edição, em novembro de 2024, que incluiu dois dias adicionais de prática presencial, além de dois encontros virtuais.

A formação percorreu várias cidades do Brasil, incluindo **Santana do Parnaíba/SP**, **Ribeirão Preto/SP**, **Paraty Mirim/RJ** e **Jaraguá do Sul/SC**, envolvendo mais de **110 participantes**.

MF 7.

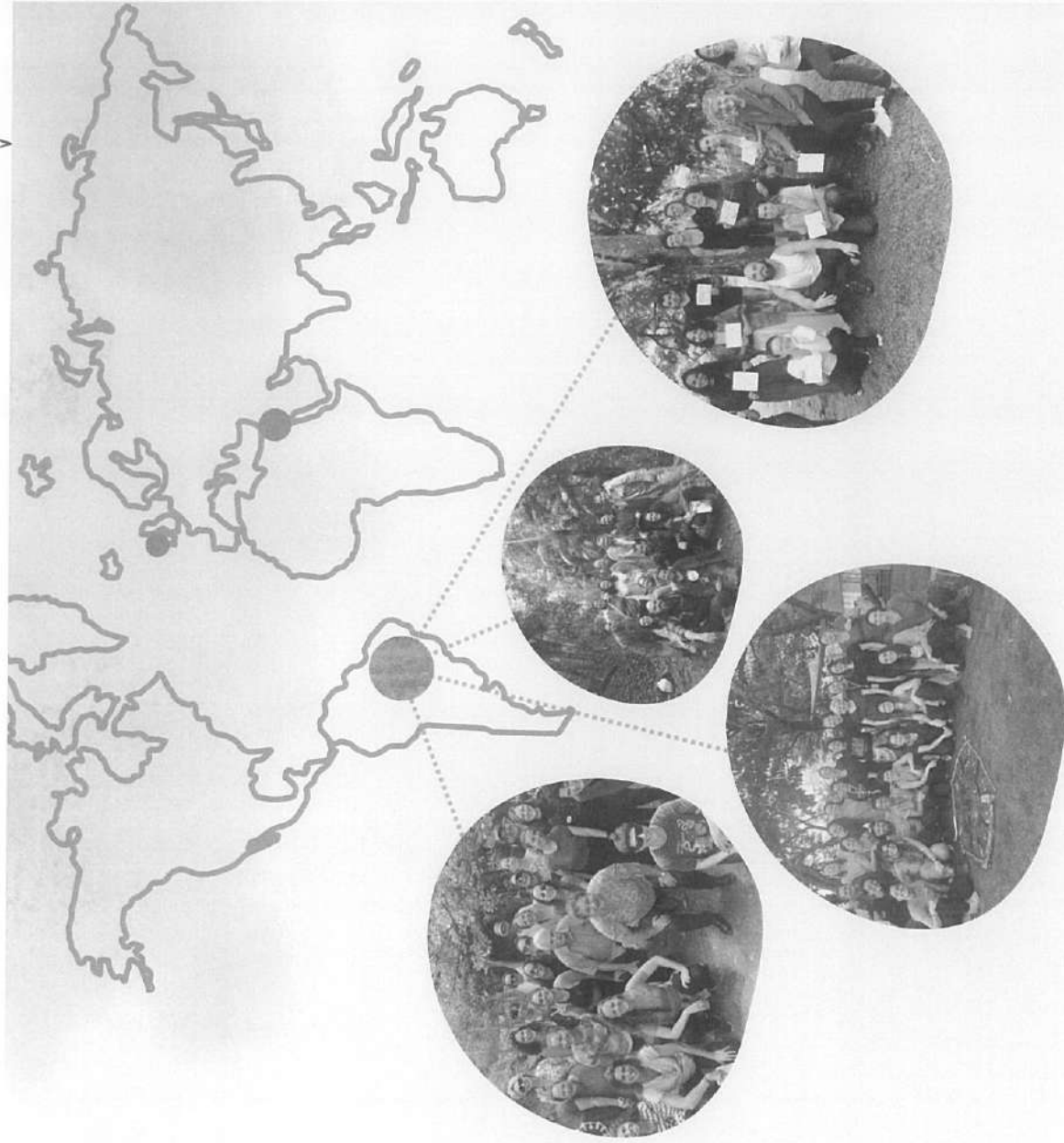

MF 7

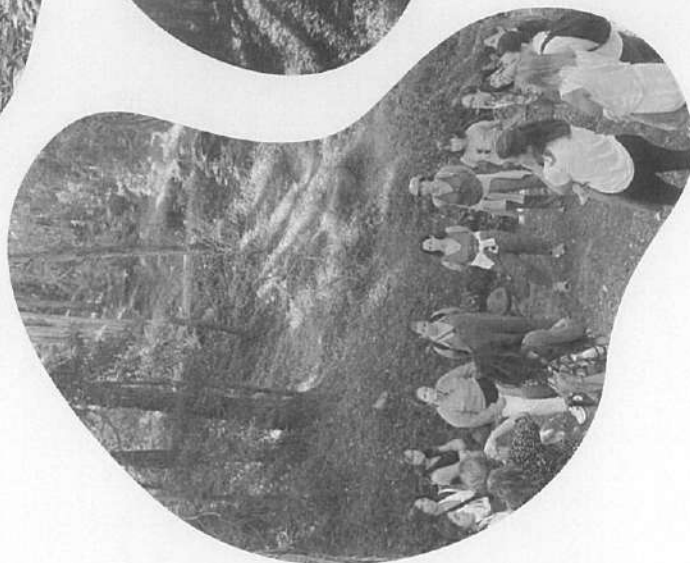
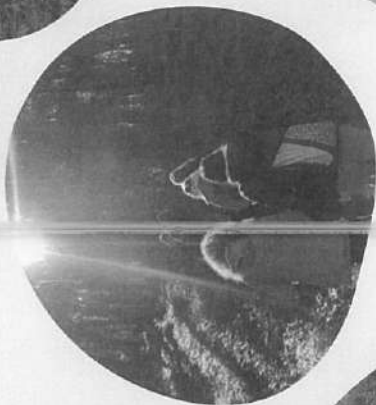

FORMAÇÃO & WELLBEING

# BLOOM WALK

O Bloom Walk está integrado no nosso novo ramo, **Nature Wellbeing** que propõe diversos programas para se reconectar com a Natureza, ao mesmo tempo que proporciona **vivências complementares para a saúde física e mental**. Bloom Walk é mais do que uma simples caminhada, celebra os solstícios e equinócios, marcando a mudança das estações e aproveitando a sua energia para a transformação interior.



MF 7

DIA DE  
AULAS AO  
AR LIVRE

CAMPANHAS

# DIA DE AULAS AO AR LIVRE

Dinamizamos, desde 2018, em Portugal, a campanha internacional Outdoor Classroom Day-Dia de Aulas ao Ar Livre, um movimento global dedicado a inspirar e celebrar as brincadeiras e a aprendizagem ao ar livre nas escolas. Este dia especial, que ocorre duas vezes por ano, incentiva, sobretudo, os professores e educadores, mas também as famílias, a levarem as crianças para o exterior para um dia repleto de exploração, descobertas e aprendizagens. Desde o início, a campanha já impactou, em todo o mundo, mais de 12 milhões de crianças e em Portugal, mais de 500 mil.

É um orgulho fazer parte deste movimento e contribuir para que o contacto com o ar livre seja uma realidade diária na vida das crianças! A campanha conta com o apoio da Associação Nacional dos Professores e Associação de Profissionais de Educação de Infância.

Apoios:  

61 MIL  
PARTICIPANTES

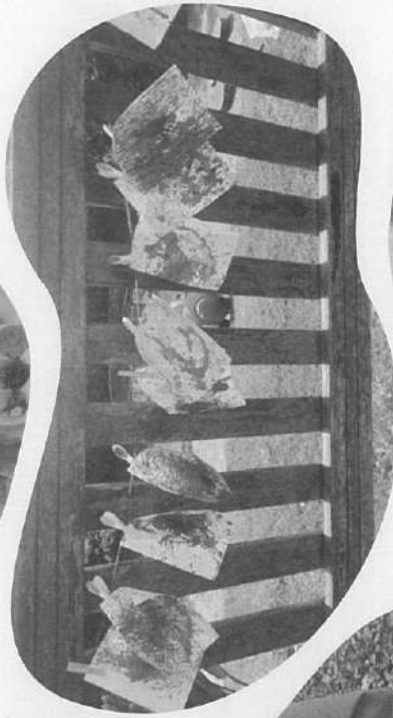



# MARCÁMOS PRESENÇA

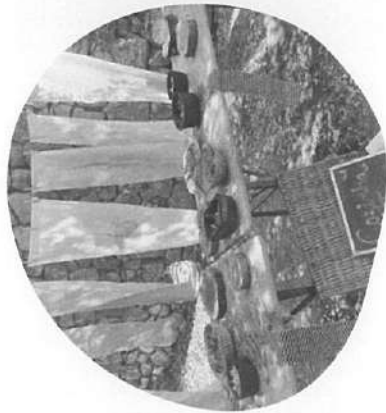

## Festa dos Maios

A nossa **Cozinha da Terra** serviu um verdadeiro banquete na Festa dos Maios, a convite da **Câmara Municipal de Cascais**. Os seres pequeninos da floresta deliciaram-se com as maravilhosas iguarias preparadas com os melhores ingredientes - imaginação e amor - cozinhadas pelos melhores pequenos grandes chefs do mundo!

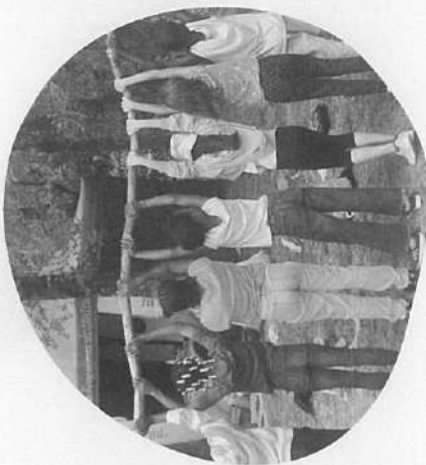

## SINTRA Ambiente

Esta Feira do Ambiente e Sustentabilidade, promovida pela **Câmara Municipal de Sintra** na Quinta da Ribafria, convida os visitantes a um contacto direto com a Natureza, proporcionando experiências educativas e interativas sobre ambiente e sustentabilidade, com o objetivo de sensibilizar e informar a comunidade. Marcámos presença enquanto parceiros institucionais e dinamizámos jogos da Sharing Nature.

MF F.



# A NOSSA EQUIPA

**A nossa organização é gerida e cuidada por uma 'pequena' grande equipa!**

Nos bastidores do Movimento Bloom contamos com o apoio da **Ana Chicalesse** como a nossa técnica oficial de contas e da **Ana Moura** que gere a comunicação digital. Na floresta temos uma equipa constituída por profissionais com experiência consolidada e competências específicas para desenvolver o programa da Escola da Floresta Bloom como a formação **Líder da Floresta - Forest School Leader level 3**, formação na metodologia **Flow Learning™** e **Curso básico de 1ºs Socorros Pediátricos** para assegurar todas as condições de segurança na floresta.

*Da eq. para a dta.:*  
*Mónica Franco, Carolina Vallejo, Filipa Nunes, Filipa Metrelles e*  
*Magda Morbey Ferro*



MF 

# OS ORGÃOS & ASSOCIADOS

## DIREÇÃO

Presidente **Mónica Franco**  
Vice-presidente **Magda Morbey Ferro**  
Secretário **Luciana Garcia**

## MESA DA ASSEMBLEIA GERAL

Presidente **Filipe Vasconcellos**  
Secretário **Madalena Baptista da Silva**  
Secretário **Marta Franco**

## CONSELHO FISCAL

Presidente **Abel Rebelo dos Santos**  
Vogal Relator **Diogo Franco**  
Vogal Secretário **Francisco Silva Santos**

## ASSOCIADOS

Abel César Rebelo dos Santos, Agata Mandillo Alfredo Moreira da Silva, Ana Almada Ana Bebianno Ana Chicalesse Ana Luiza Teixeira de Freitas Ana Moura Ana Rita Pereira da Silva Ana Sofia Belo Ana Sofia Nabais Bernardo Caron Franco Bernardo Castelo Branco Bruno Clemente Gonçalves Carla Reis Carlota Baptista da Silva Carolina Vallejo Catarina Barradas Cristina de Jesus Cristina Passos Gomes Daniela Merrrens Delfina Saraiva Diogo Anahory Elsa Barão Eva Oliveira Filipe Baptista da Silva Finlay Ferguson Francisca Baptista da Silva Francisca Bastos Francisco Pereira Miguel Gonçalo Jesus Inês Castel-Branco Inês Pedro Aguiar Isabel Marques Isabel Monteiro de Carvalho Ivone Belo Joana Cordoeiro Castelo Branco Joana de Carvalho Joana Martins Joana Ribeiro da Fonseca João Pedro Rodrigues Martins João QP Jaagos João Quintella Lara Noronha Liliana Pereira de Melo Lúcia Pinto Basto Luciana Carou Luis Coito Luiz Teixeira de Freitas Luiza Teixeira de Freitas Madalena Cassiano Neves Mafalda Salema Monteiro Margarida Rebelo dos Santos os Maria Castel-Branco Maria da Conceição Vieira Dias Maria Fátima Franco Maria Gertrudes dos Santos Mariana Galindo Marta Espírito Santo Marta Guimarães Marta Neto Matilde Queiroz Pereira Miguel Rebelo da Silva Nicole Azevedo Nuno Oliveira Olimpia Serrano Patricia Araújo da Silva Patricia Magro Paula Fernandez Pedro Castelo Branco Pedro Couceiro Rita Gago da Camara Rui Miregãia Rute Moreira Santiago Sharp Sara Anahory Sebastião Castilho Sofia Lopes Veiga Sónia Bernardo Susana Carvalho Susana Rocha Ribeiro Tania Morbey Ferro Teresa Júdice da Costa Torresa Fragoeso Teresa Sequeira Rodrigues Tiago Canas Mendes Tiago Rodrigues Lucas Vasco Rebelo dos Santos



M.F. 7.



# JUNTOS PELA NOSSA NATUREZA

## PARCERIAS ESTRATÉGICAS

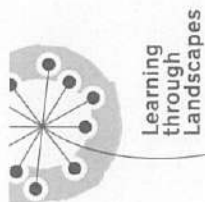

Parques de Sintra  
Monte da Lua



Em 2024 o Movimento Bloom tornou-se membro da Children & Nature Network, a maior rede de organizações dedicadas a promover a ligação entre as crianças e a natureza e fortalecemos a parceria com a Learning through Landscapes, organização de referência mundial na área da aprendizagem ao ar livre. Neste ano também renovámos as parcerias institucionais com a Câmara Municipal de Sintra, a Fundação CulturSintra e a Parques de Sintra Monte da Lua que nos permitiram reconectar mais crianças e adultos à nossa natureza.



MF 7.



**Encerramos mais um ano de conquistas e desafios,  
com a certeza de que continuaremos a inovar e crescer  
juntos, rumo a um futuro sustentável.**

**A todos um enorme obrigado pelo apoio à nossa missão!**

MF 

Aprovado aos trinta dos do mês de março de dois mil e nove cento e sete em sede de Assembleia Geral Ordinária conforme acta nº 27

Mónica Franco (Presidente)



(vice-presidente)

À DESCOBERTA DA TUA NATUREZA

VAMOS FAZER CRESCER ESTE MOVIMENTO. PARTILHE A NOSSA MISSÃO.



[WWW.MOVIMENTOBLOOM.ORG.PT](http://WWW.MOVIMENTOBLOOM.ORG.PT)

MTF  
A



# PLANO DE ATIVIDADES

## 2025

### VALORES

Qualidade, Inclusão, Transparência e Saúde  
Cooperação, Conexão, Respeito, Altruismo, Confiança, Responsabilidade, Resiliência e Crescimento





V. ME

## MOVIMENTO BLOOM

### MISSÃO

Sob o mote “à descoberta da tua natureza”, a nossa missão é religar as crianças à natureza contribuindo para o seu desenvolvimento integral de forma a que cresçam mais saudáveis, felizes e conscientes da sua relação com o mundo que as rodeia.

Esta ligação à natureza desperta um sentimento de pertença e inspira comportamentos de conservação.

### VISÃO

Ser um movimento inspirador de referência a nível nacional, de educação ambiental baseada em pedagogias de desenvolvimento integral através da ligação à natureza.

### VALORES

Cooperação, Conexão, Empatia, Alegria, Confiança, Liberdade, Respeito, Profissionalismo, Qualidade, Inclusão, Transparência na gestão.

F. M. S.



## **MOVIMENTO BLOOM**

### **OBJETIVO GERAL**

Garantir que todas as crianças tenham a oportunidade de estar em contacto regular com a Natureza.

### **OBJETIVO FINANCEIRO**

Angariar fundos no total de **106,457€**

### **OBJECTIVOS ESPECÍFICOS**

Elaboração/Otimização de programas específicos para: escolas, professores, empresas, sócios e público em geral

# OBJETIVOS 2025



MF

## Escolas

Escolas na Floresta e Escola da Floresta Bloom (pré-escolar e 1º ciclo)  
MATERIA - Aulas com a Natureza - Programa “Outdoor Learning”  
Dia de Aulas ao Ar Livre

## Empresas/Instituições

Programa Escola da Floresta Bloom: sessões contínuas (min.8)  
Escolas na Floresta: visitas pontuais à floresta  
Dia de Aulas ao Ar Livre  
**Novos Programas de Apoio:**  
Voluntariado Ambiental/team Building  
Wellbeing Corporativo

## Público em geral

Famílias na Floresta  
Férias na Floresta  
Nature Wellbeing  
**Novos Programas de Apoio:**  
Nature Mentorship

Teenagers

## Formação

Flow Learning  
Forest Flow nível I e II

## Merchandising

Parcerias com fornecedores  
Desenvolvimento e certificação de Produtos  
Dia de Aulas ao Ar Livre – kit escolas

## Angariação de Fundos através de campanha de donativos:

Rede de parceiros, Instituições e IPSS

## Parcerias

Learning Trough Landscapes e Children&Nature Network

## Linhas de Financiamento, Prémios & Bolsas

MF 7



# Orçamento 2025 Receitas & Despesas

**RECEITAS 2025**  
**Total: 106 547€**

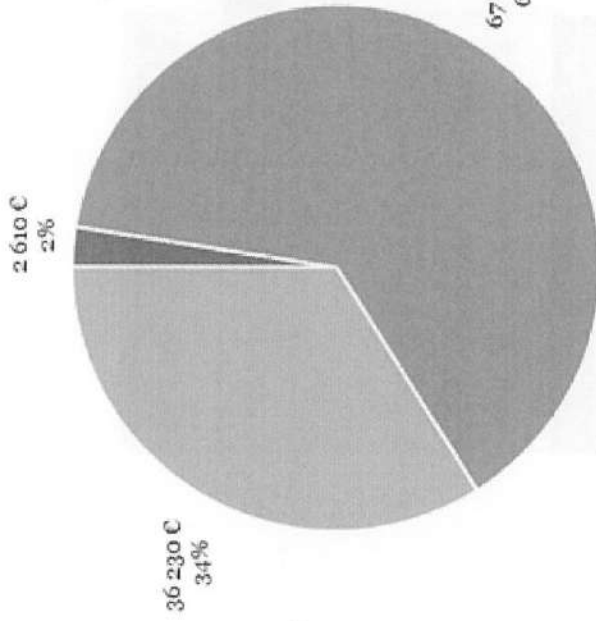

- ÁREA ADMINISTRATIVA
- ESCOLA DA FLORESTA
- FORMAÇÃO

**DESPESAS 2025**  
**Total: 106 547€**

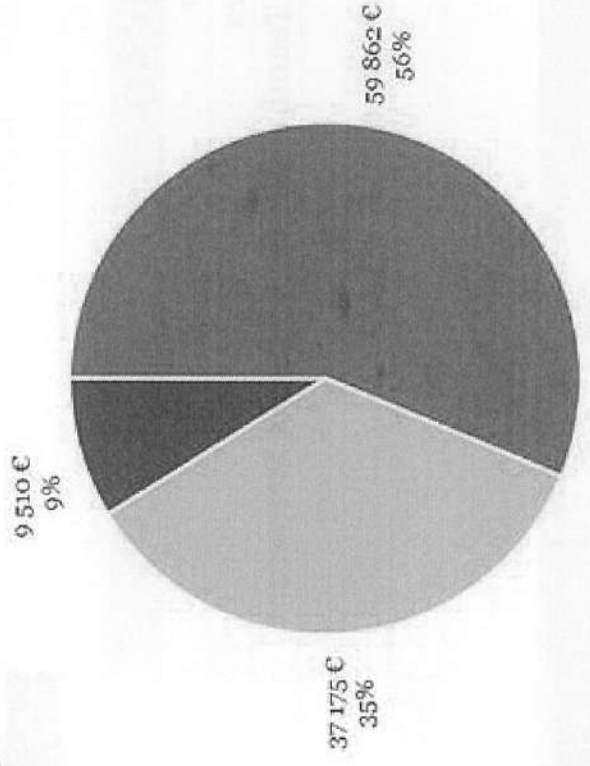

- ADMINISTRAÇÃO
- ESCOLA DA FLORESTA
- FORMAÇÃO

# Orçamento 2025



## Receitas por Área/ Programa

<b>ÁREA ADMINISTRATIVA</b>		
Quotas   100 associados e Donativos		
		<b>2 610 €</b>
<b>ESCOLA DA FLORESTA</b>		
Protocolo		
Crianças na Floresta		
Famílias na Floresta		
Férias na Floresta		
Escolas na Floresta		
Matéria		
		<b>67 707 €</b>
<b>FORMAÇÃO</b>		
Protocolo		
Formações		
Produtos Teambuilding & Wellbeing Empresas		
DAAL		
Programa Wellbeing Publico		
		<b>36 230 €</b>

MK  
F.

M.F.

# Orçamento 2025



## Despesas por Área/ Programa

<b>ADMINISTRAÇÃO</b>	
Gastos Administrativos	
Recursos Humanos	
Reforços Tesouraria	
	<b>59 862 €</b>
<b>ESCOLA DA FLORESTA</b>	
Protocolo	
Crianças na Floresta _programas apoio	
Famílias na Floresta	
Ferias na Floresta	
Escolas na Floresta	
Programa MATERIA	
	<b>37 175 €</b>
<b>FORMAÇÃO</b>	
Protocolo	
Formações	
DAAL	
Produtos Empresas	
Programa Wellbeing	
	<b>9 510 €</b>

# ADMINISTRATIVO, FINANCEIRO e RH



7-  
NF

## Objetivos

### Geral:

Garantir a boa gestão administrativa, financeira e jurídica

### Financeiros:

Angariar **106,457€**

### Específicos:

- Estatuto de ONGA (100 associados)
- Espaço natural para a Escola da Floresta Bloom
- SEDE: escritório e armazém
- IPSS – Adquirir estatuto de utilidade pública
- Novos equipamentos: PC, Telemóveis
- Carrinha de Transporte materiais e passageiros
- Administrar eficientemente os recursos financeiros, através da criação de orçamentos, controlo orçamental e previsão de tesouraria.
- Garantir a resposta a todas as obrigações legais da associação.
- Gerir os RH

MT  
↓



## ESCOLAS - OBJECTIVOS

### **Geral:**

#### **Garantir a sustentabilidade e a rentabilidade de todos os programas:**

Escolas na Floresta, Crianças na Floresta, Escola da Floresta Bloom, Férias na Floresta, MATERIA - Aulas com a Natureza (Outdoor Learning) e Dia de Aulas ao Ar Livre

### **Específicos:**

- **Garantir a implementação do protocolo EFB+CMS+PSML 2024/2025 (8 turmas)**
- **Garantir um espaço natural adequado e independente para a implementação de todos os programas.**
- **Posicionar todas as ofertas como credíveis, necessárias e diferenciadoras**
- **Aumentar a angariação de fundos em todos os programas:**

# ESCOLAS - OBJECTIVOS



MF

## Específicos:

- **Revisão das condições para as parcerias institucionais e novas parcerias/protocolos.**
- **Recrutamento de RH com perfil e formação adequados às funções e comprometidos com a causa.**
- **Implementação do Programa: “Outdoor Learning” MATÉRIA - Aulas com a Natureza.**
- **Dia de Aulas ao Ar Livre**  
Novas opções estratégicas para aumentar a participação das escolas e captar parceiros
- **Desenvolvimento de Programas de Apoio para Empresas**  
Estabelecer Parcerias/ Mecenas para Programa Escola da Floresta Bloom & Dia de Aulas ao Ar Livre
- **Continuação de Programas para Público em geral**  
Sessões Famílias na Floresta ; Campos Férias Páscoa, Verão, Natal; Playgroups (se tivermos espaço)



# FORMAÇÃO - OBJETIVOS

## **Geral:**

Aumentar e implementar a carteira de produtos de formação destinada a diferentes públicos.

## **Específicos:**

- Continuidade do Protocolo CMS 204/2025
- Renovação do protocolo CMS Formação Forest Flow
- Aumentar angariação de fundos com Programa Nature Mentorship
- Acreditação da formação
- Programa Wellbeing
- Construir relações com instituições nacionais e internacionais para apoio a programas
- Promover a qualificação profissional da equipa

# Comunicação, Assessoria de Imprensa, Mkt Digital e Eventos



MF

## Comunicação

### Objetivo Geral:

Trabalhar notoriedade e credibilidade da associação, criando identificação e estreitando laços do público com a organização e esferas de influência para potencializar vendas e a angariação de fundos.

## Marketing Digital

Aumentar a partilha de informação e conteúdos para alimentar a comunicação, sobretudo nas plataformas digitais.

Acompanhar o ritmo digital, conseguir ser relevante e eficaz nas várias plataformas: garantir soluções optimizadas de angariação de fundos on line ( automatização, funis de conversão etc)

## Eventos

Plano de captação e fidelização de contactos nos eventos em que estamos presentes

Participação em iniciativas do sector e atividades de outras ONG's

F.



Aprovado aos vinte e nove dias do mês de novembro de dois mil e  
vinte e quatro em sede de Assembleia Geral ordinária conforme acta nº 26

  
(vice - Presidente)

Walcefranco | Presidente

## DISCLAIMER

Este documento é propriedade intelectual do Movimento Bloom pelo que deve ser mantida confidencialidade sobre o mesmo e sobre todo o seu conteúdo.

A reprodução total ou parcial deste documento, bem como o seu uso para outros fins que não sejam aqueles a que se destina, encontram-se restritos aos interlocutores do projeto em causa, não podendo este ser comunicado a terceiros sem o consentimento por escrito do Movimento Bloom.